

# Praxisanbindung DocConcept

1. Starten Sie DocConcept.
2. Öffnen Sie Datei > Stammdaten > Krankenblatt-Baustein-Editor.

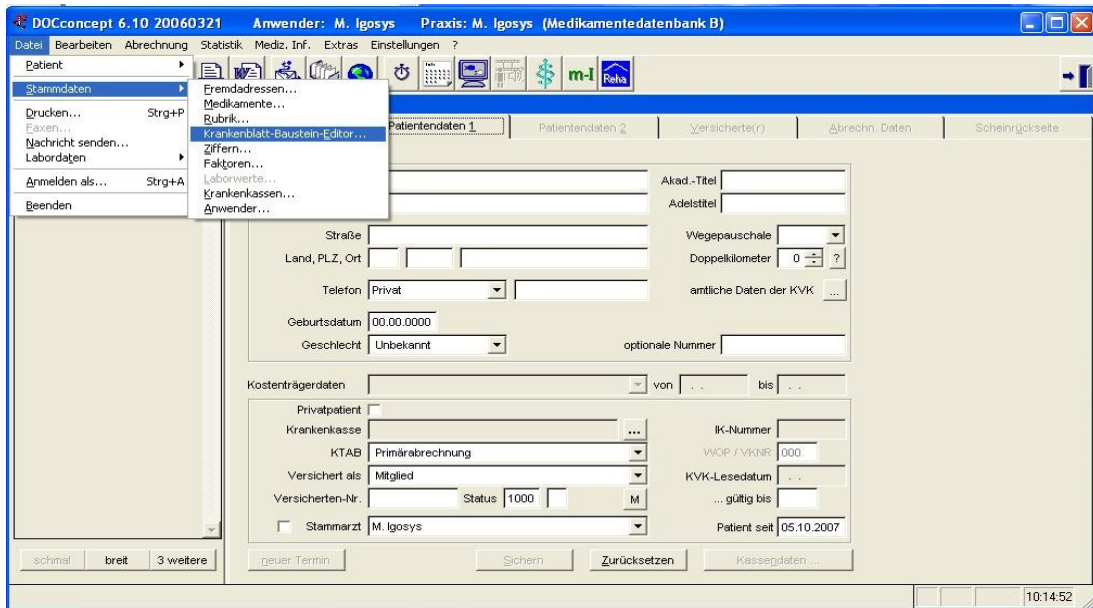

3. Name und Kennwort eingeben und mit "OK" bestätigen.
4. Rechtsklick auf Krankenblatt-Bausteine und dann > Neu > Ordner auswählen.

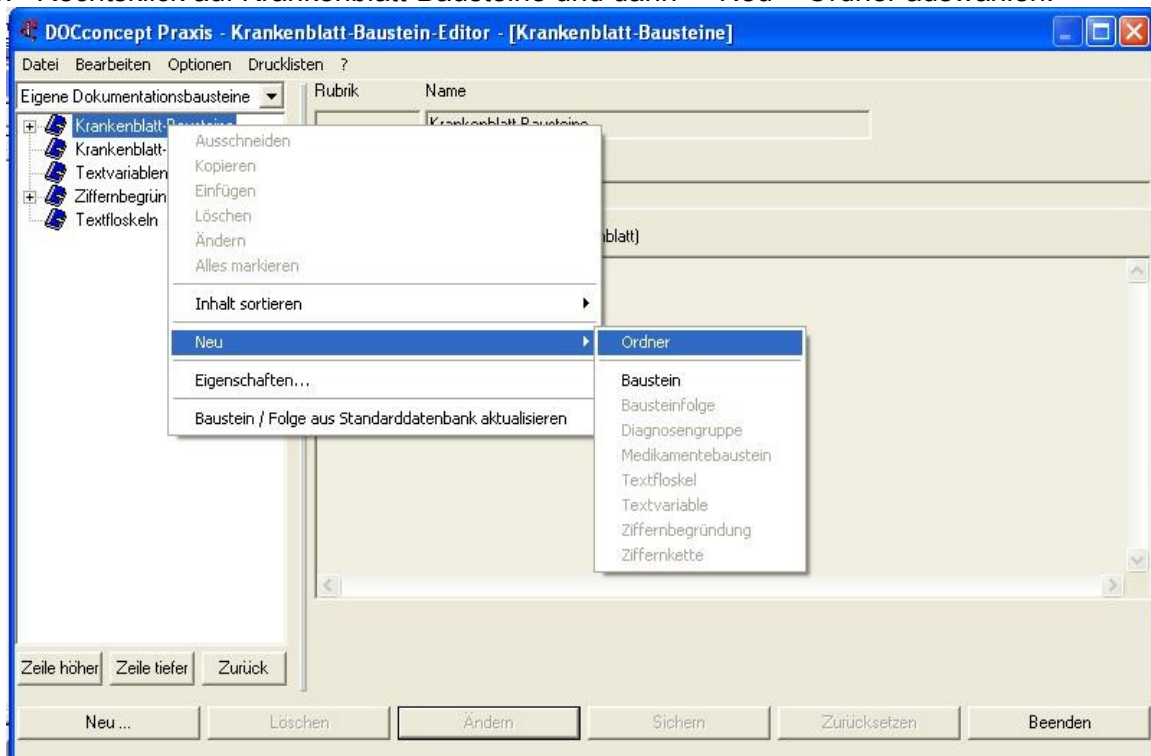

5. Als Namen "Produktname" eingeben[a].
6. Häkchen bei "Name=Rubrik" setzen[b].
7. Als Informationstext "Produktname – StatConsult"[c].

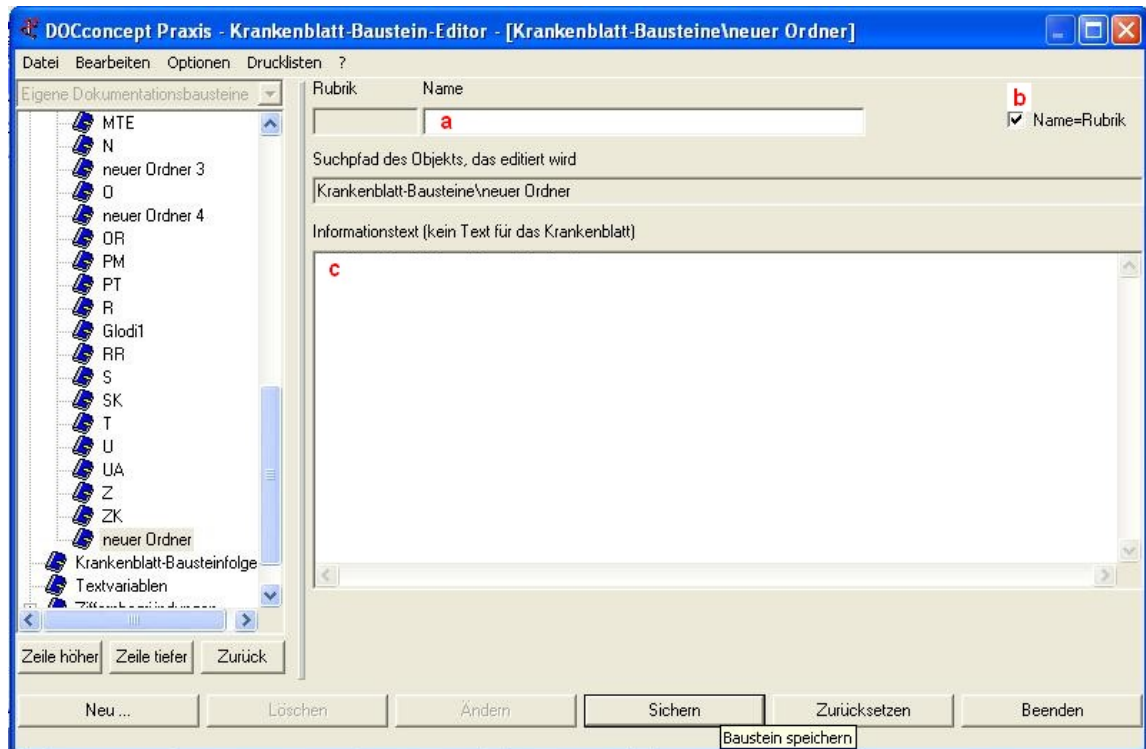

8. Mit dem Button **Sichern** bestätigen Sie das und schließen das Fenster "Krankenblatt-Baustein-Editor".
9. Öffnen Sie **Datei > Stammdaten > Rubrik**.

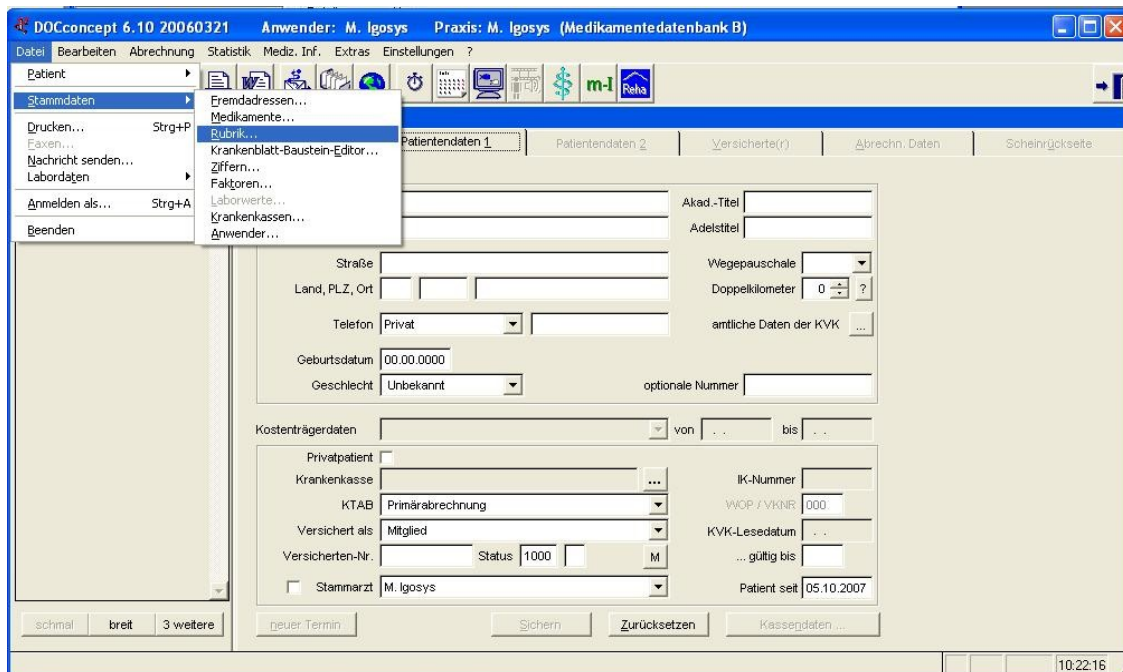

10. Wählen Sie **Produktname** aus(Runter skrollen)[**d**].
11. Häkchen bei "externe Zuordnung" setzen[**e**] und sichern[**f**].
12. hinter externe Zuordnung den Button "... " anklicken[**g**].

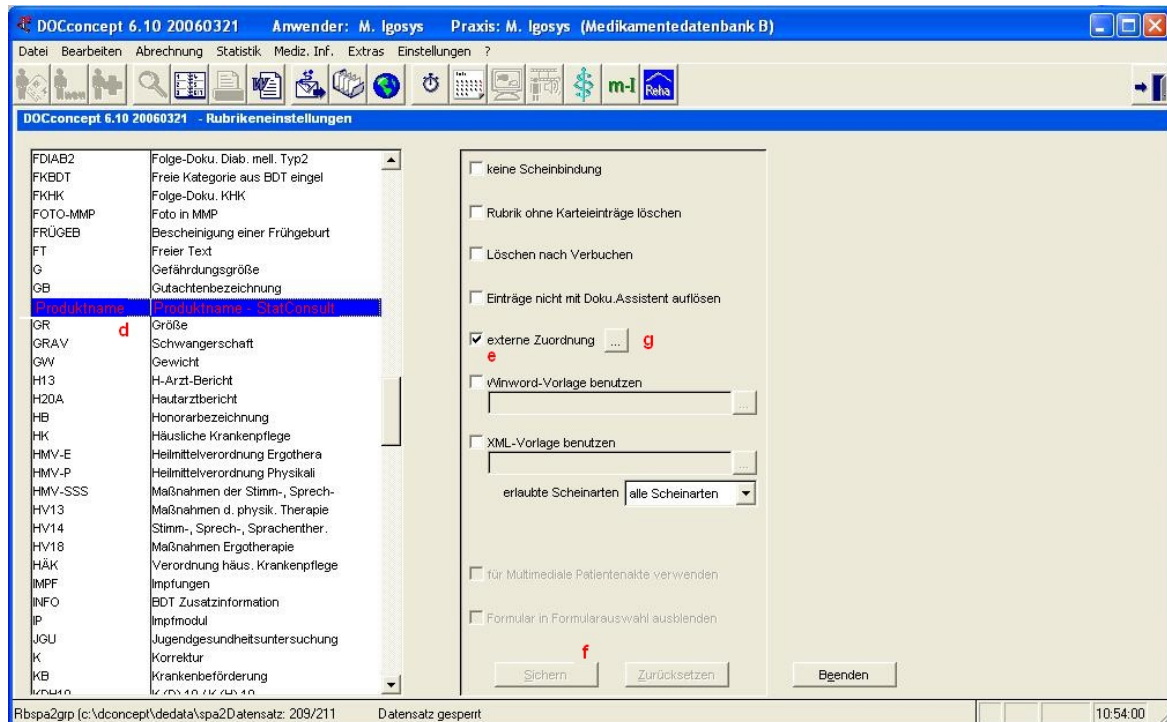

13. Als Rubrik **Produktname** auswählen und danach neue Zuordnung auswählen. [h]  
 Pfad auf Fremdprogramm: "rungdt.exe" [i]  
 Zusätzliche Parameter: "-t:%PATID% -k: **Produktname** -i:%SATZID" [j]  
 (nur das innerhalb der Anführungszeichen, diese nicht mit übernehmen!)

14. **Sichern** und **Beenden**(ganze Programm) [k]

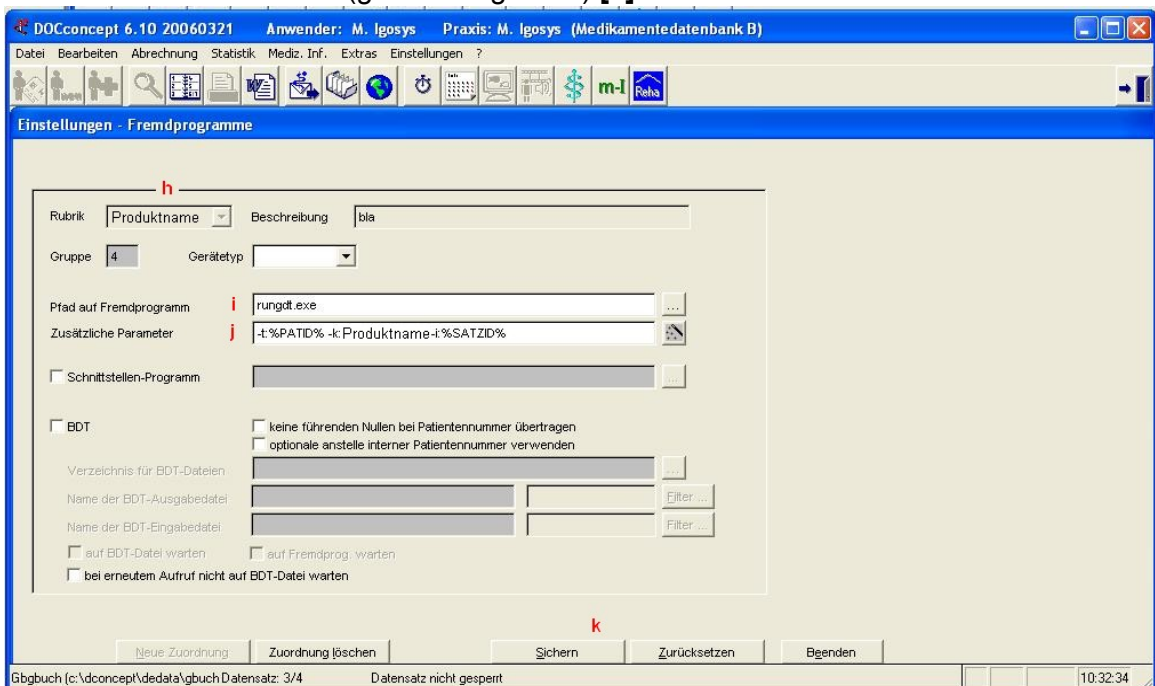

15. Danach öffnen Sie die Datei gdt.ini  
 liegt im Installationspfad(wenn vorhanden auf dem Server)  
 Bsp: C:\DConcept\DeData

16. Folgende Parameter am Ende der gdt.ini schreiben:

[**Produktname**]  
 Exe=C:\PROGRAMME\**Produktname**\PRAXISCONNECT.EXE in.bdt out.bdt  
 WorkDir=C:\PROGRAMME\**Produktname**  
 GDTDatei=C:\PROGRAMME\**Produktname**\in.bdt  
 Satzart=DIAB

Typ= **Produktname**  
InternePatNr=1  
UseDOS=0

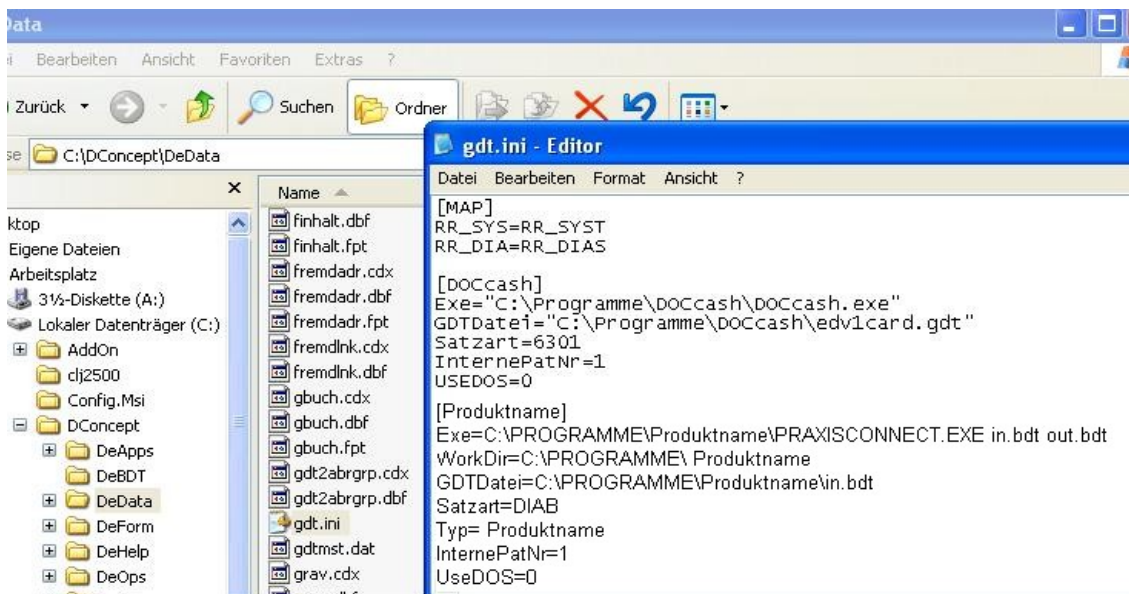

17. Danach speichern und die Datei schließen.

18. Auf dem Desktop unten rechts neben der Uhr ist ein rotes Symbol(Name: DocExpert GDT-Server), Rechtsklick auf das Symbol und Einstellungen wählen.



19. Auf den Button "Neu" klicken und dann folgende Parameter eingeben:

Maske: out.bdt [l]

Abfrageintervall: 4500[m]

Pfade: c:\Programme\Produktname [n]

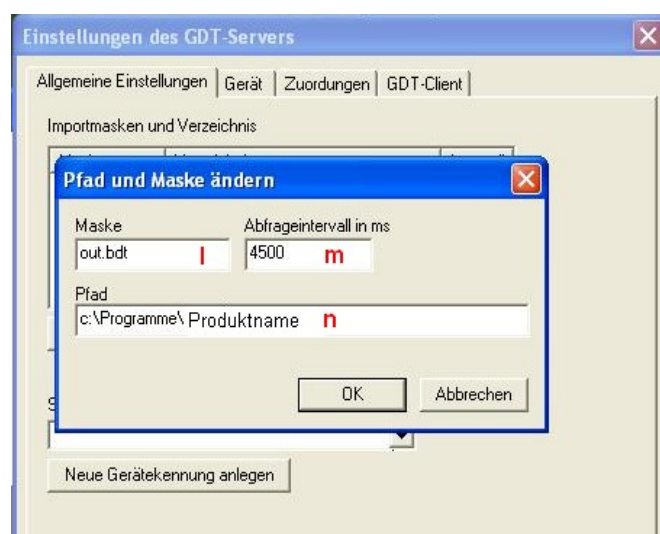

20. Mit "OK" bestätigen und den GDT-Server beenden.

21. Anschließend DocConcept neu starten.